インターネットの

メディア リテラシー クイズ

政治に関する情報と「フィルターバブル」

Photo by Element5 Digital on Unsplash

Photo by Element5 Digital on Unsplash

わたしはA政党が嫌い。
SNSを見ると、ほかの人も
嫌いだと言っている。
やっぱりみんな
A政党のことが
嫌いなんだなあ。

政治に関心を持った鈴木さんは、情報収集のためSNSを使い始めました。政治家や政治に関する話題を投稿している人のうち、鈴木さんが興味を持った人をフォローして、みんなの投稿を見ています。しばらくして少し政治に詳しくなった鈴木さんは、A党の政策に疑問を覚えるようになりました。実際に、鈴木さんがSNSでフォローしている人の中にも、A党を支持しない人が多くいるようです。そして、鈴木さんはこんなことを思いました。

「わたしはA政党が嫌い。SNSを見ると、ほかの人も嫌いだと言っている。やっぱりみんなA政党のことが嫌いなんだなあ」

鈴木さんのこの考えは正しいでしょうか。みなさんはどう思いますか？

鈴木さんの考えは正しくない可能性があります。なぜなら、SNSを使っているときには、自分の好む情報だけが目に入っている可能性があるからです。

見えているのは
一部だけ

嫌い
嫌い
嫌い
嫌い
嫌い
嫌い
嫌い
嫌い
好き
どちらでもない
嫌い
好き
好き
好き
好き
好き
嫌い
好き
好き
好き
どちらでもない
好き
どちらでもない
どちらでもない
好き
好き

嫌い
嫌い
嫌い
嫌い
嫌い
嫌い
嫌い
好き
どちらでもない
嫌い
好き
好き
好き
好き
嫌い
好き
好き
どちらでもない
どちらでもない
どちらでもない
好き
好き
自分の好む情報
「だけ」が
見えているかも

Q2

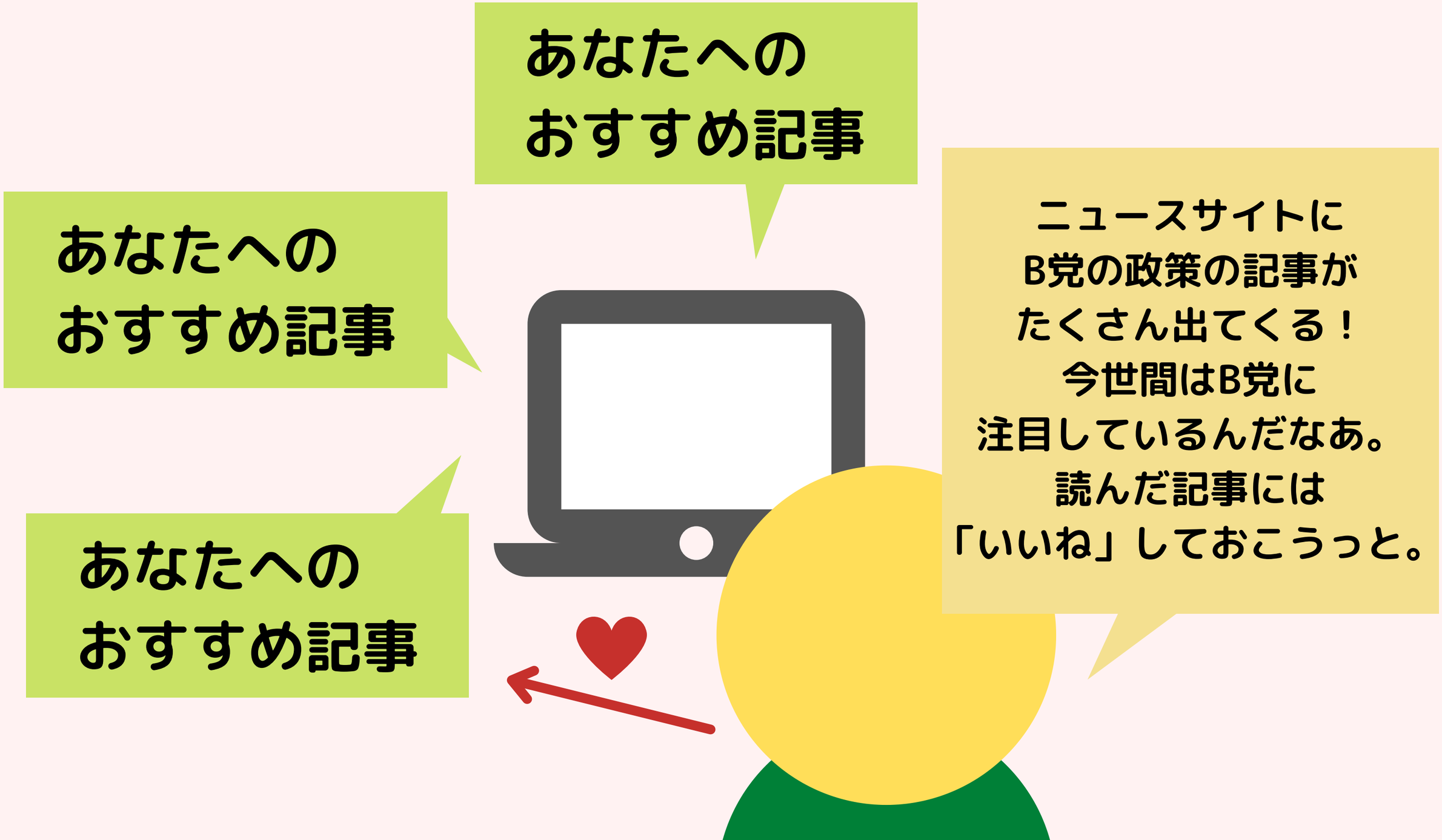
あなたへの
おすすめ記事
あなたへの
おすすめ記事
あなたへの
おすすめ記事
ニュースサイトに
B党の政策の記事が
たくさん出てくる！
今世間はB党に
注目しているんだなあ。
読んだ記事には
「いいね」しておこうっと。

政治に関心を持った田中さんは、情報収集のためにニュースサイトを開きました。そこで様々な政党の政策のニュース記事を調べていると、田中さんはB党の政策に興味を持ち、多くの記事を読んで情報収集をしました。賛同できたB党の記事には「いいね」をしていきました。そのうちに、サイト側の「あなたへのおすすめ記事」としてB党の記事がよく表示されるようになりました。そこで、田中さんはこう思いました。

「ニュースサイトにB党の政策の記事がたくさん出てくる！　今世間はB党に注目しているんだなあ」

田中さんのこの考えは正しいでしょうか。みなさんはどう思いますか？

田中さんの考えは正しくない可能性があります。なぜなら、「あなたへのおすすめ記事」として提案される記事は、あなたの「いいね」をもとに選定された、世間が注目している記事ではなく田中さんが注目している記事にすぎない可能性があるからです。

あなたの「いいね」は追跡されている

あなたへの
おすすめ記事

あなたへの
おすすめ記事

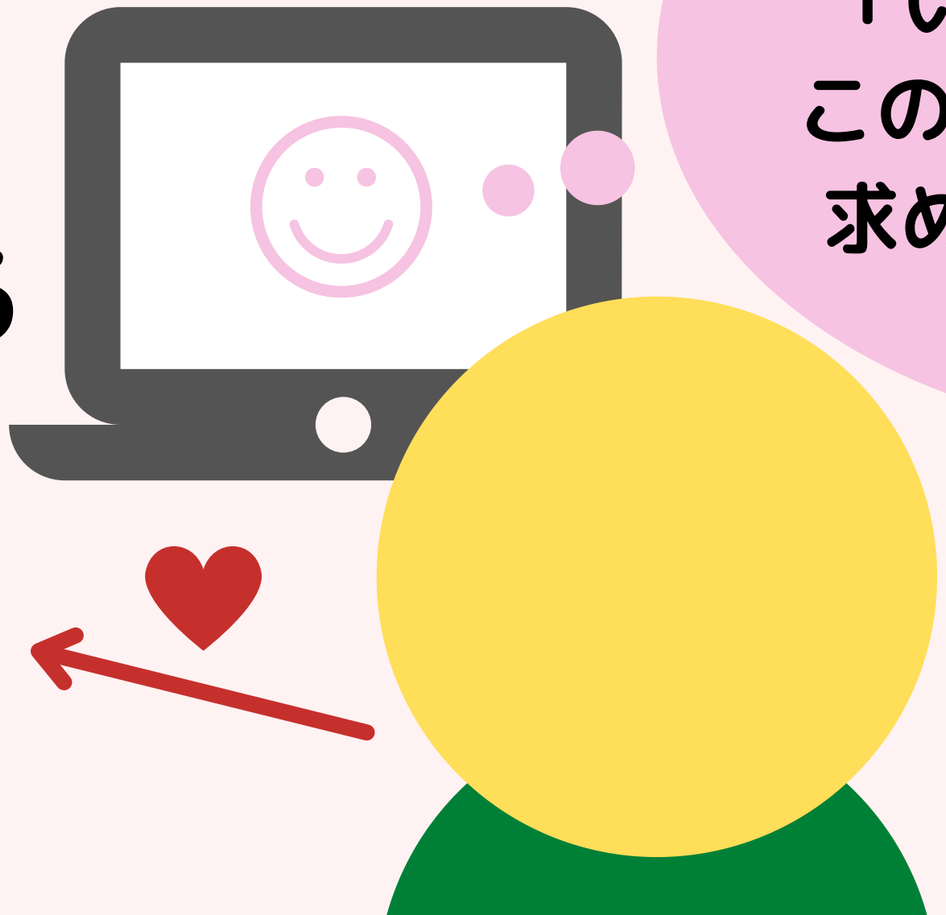

B党の記事が
「いいね」された！
この人はB党の情報を
求めているんだな！

記事
記事
記事
記事
記事
あなたへの
おすすめ記事
記事
記事
あなたへの
おすすめ記事
記事
記事
記事
記事
記事
記事
あなたへの
おすすめ記事
記事
この人がもっと
ほしい情報を得られるように
B党の記事を重点的に
おすすめしてあげよう！
記事
記事
記事
記事
記事
記事

記事
記事
記事
記事
記事
あなたへの
おすすめ記事
記事
記事
記事
自分の好む情報
「だけ」が
見えているかも
あなたへの
おすすめ記事
記事
この人がもっと
ほしい情報を得られるように
B党の記事を重点的に
おすすめしてあげよう！
記事
記事
記事
記事
記事
記事

Q3

18歳の伊藤さんは、はじめての選挙を前に各党の政策を調べています。教育に関する政策に興味を持った伊藤さんは、インターネットの検索エンジンに「教育政策」と打ち込んで調べてみました。もっとも上にヒットした記事を読んでみると、教育政策にもっとも力を入れている政党はC党であると書いてありました。そこで伊藤さんはこう思いました。

「教育政策がいちばん充実している政党に投票したいな。検索していちばん上に表示された記事には、C党の子育て支援政策がもっとも充実していると書いてある！　じゃあC党に投票しよう！」

伊藤さんのこの考えは正しいでしょうか。みなさんはどう思いますか？

伊藤さんの考えは正しくない可能性があります。なぜなら、検索順位は操作されているので、検索のトップに表示されるページがよいページであるということは、必ずしも正しいとは言えないからです。

C党の教育政策◎

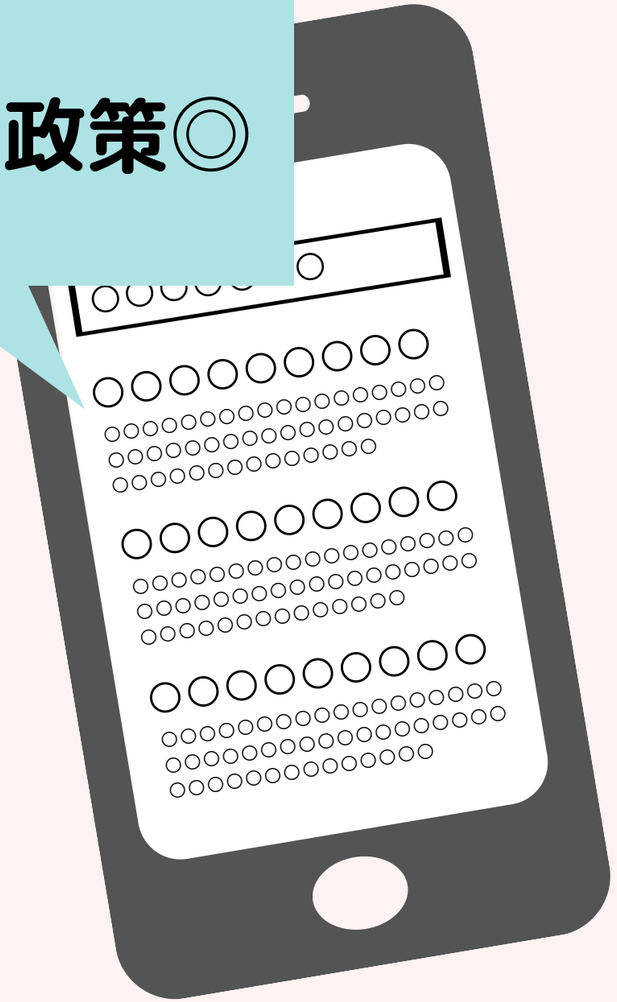

教育政策がいちばん
充実している政党に
投票したいな。

検索していちばん上に
表示された記事には、
C党の子育て支援政策が
もっとも充実していると
書いてある！
じゃあC党に投票しよう！

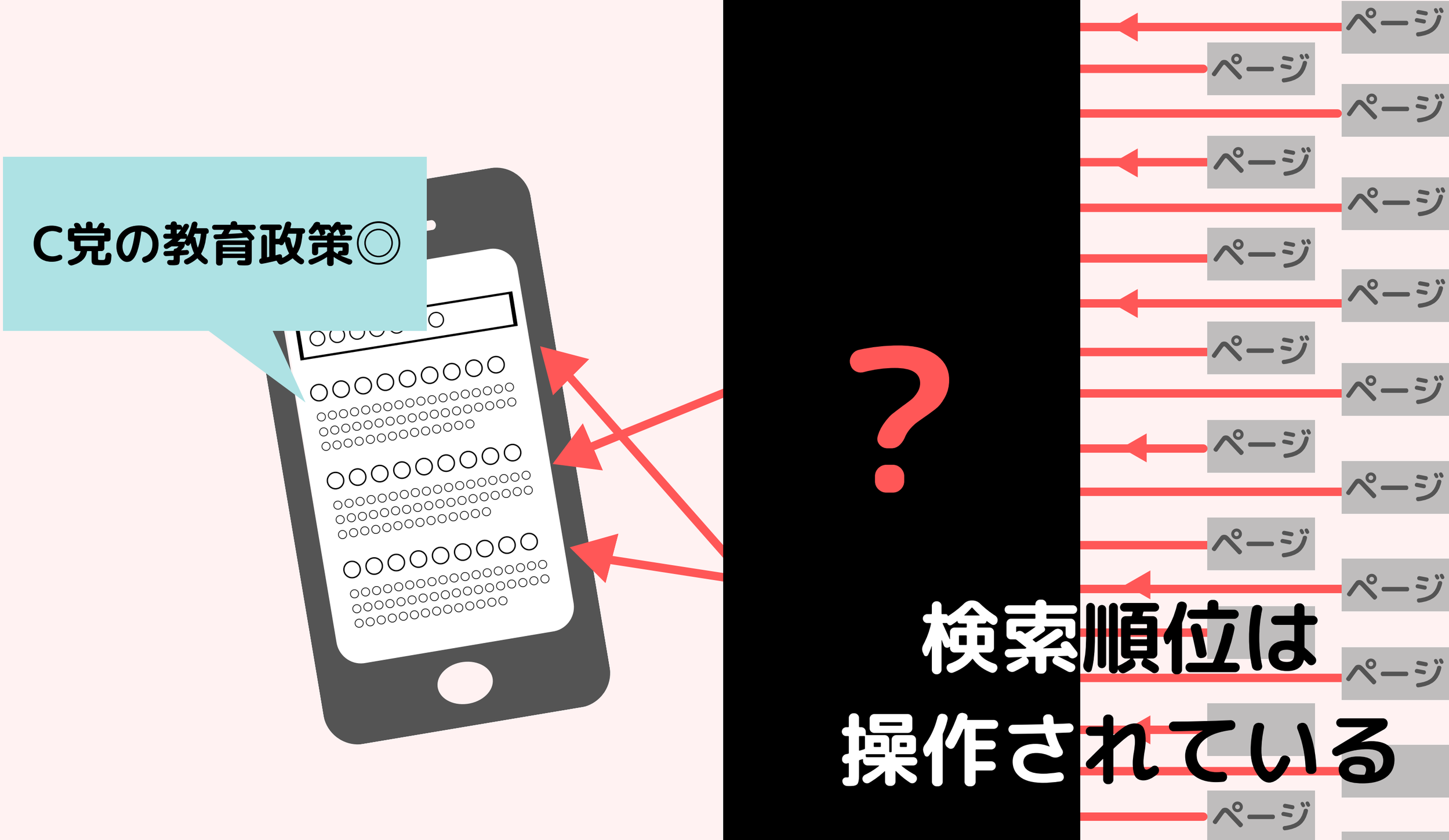
C党の教育政策◎
?
ページ
検索順位は
操作されている

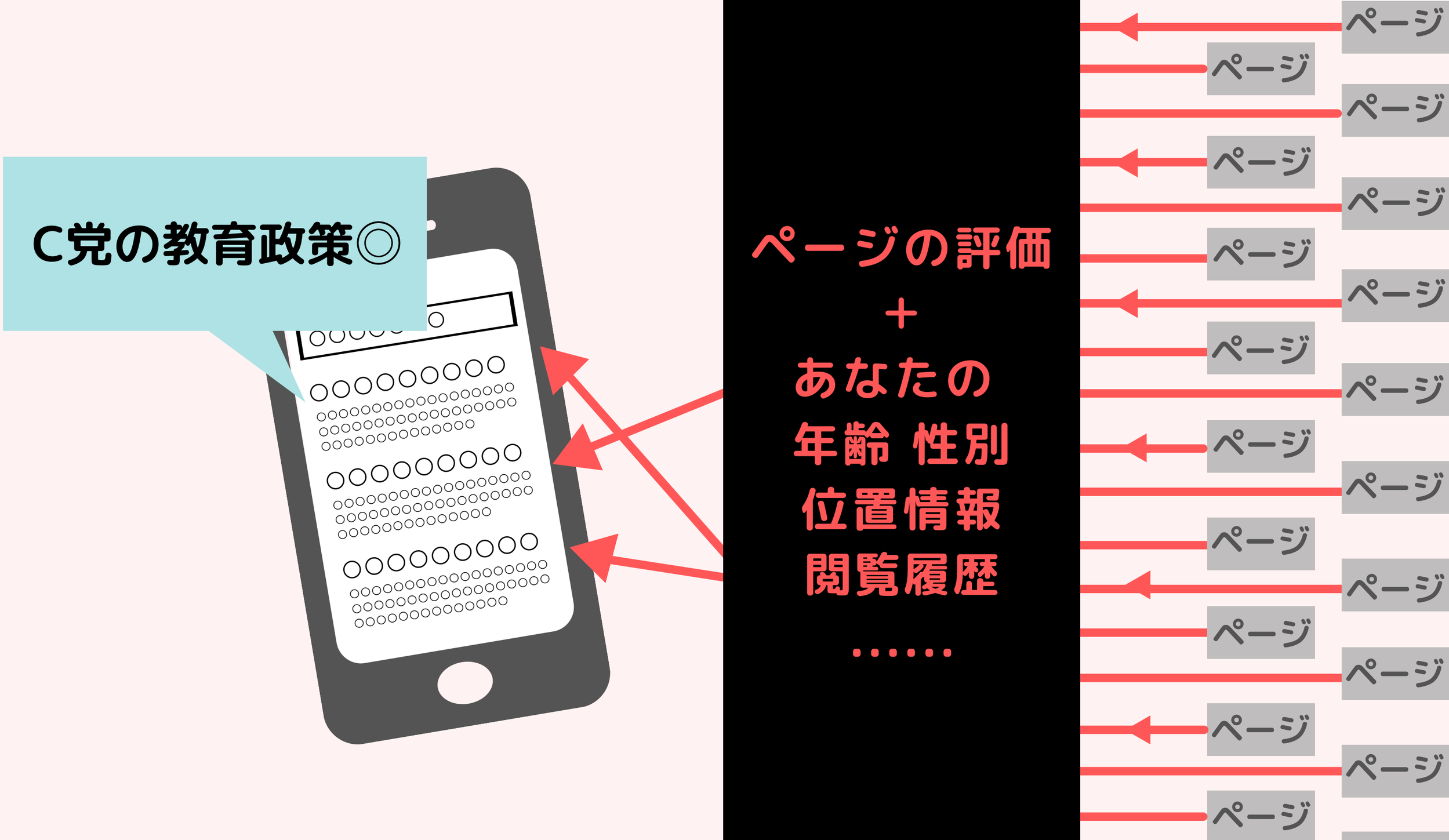
C党の教育政策◎
ページの評価
＋
あなたの
年齢 性別
位置情報
閲覧履歴
……
ページ

C党の教育政策◎

自分の好む情報
「だけ」が
見えているかも
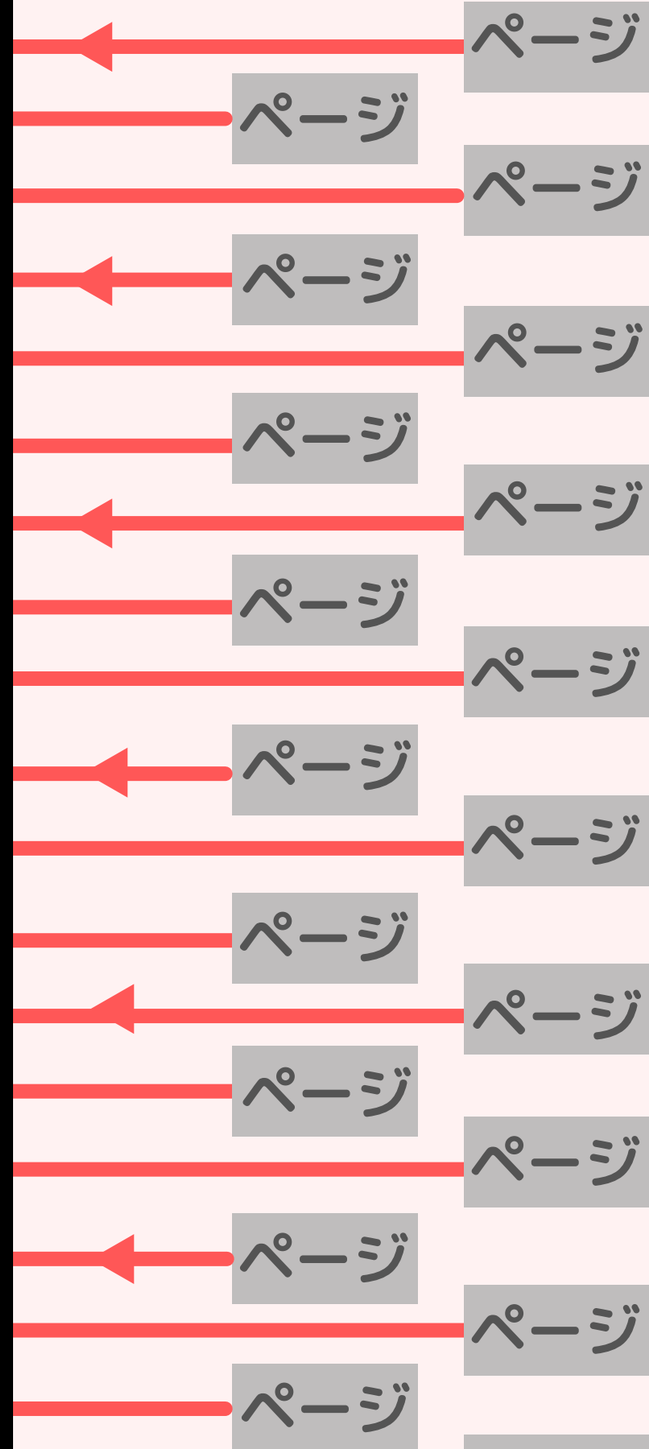
ページの評価
＋
あなたの
年齢 性別
位置情報
閲覧履歴
……